Como deslocar um arquivo para outra seção do AVA?

Temos um vídeo para este passo a passo, caso queira acessar clique aqui

1. Acesse a disciplina e a seção em que está o arquivo. Clique no ícone de seta →.

2. Vá até a seção ou aula para onde você deseja deslocar o arquivo e clique em “Mover aqui”.

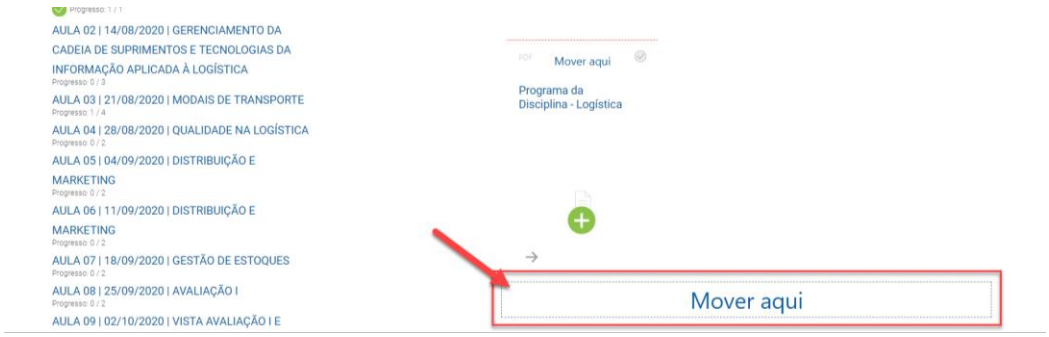
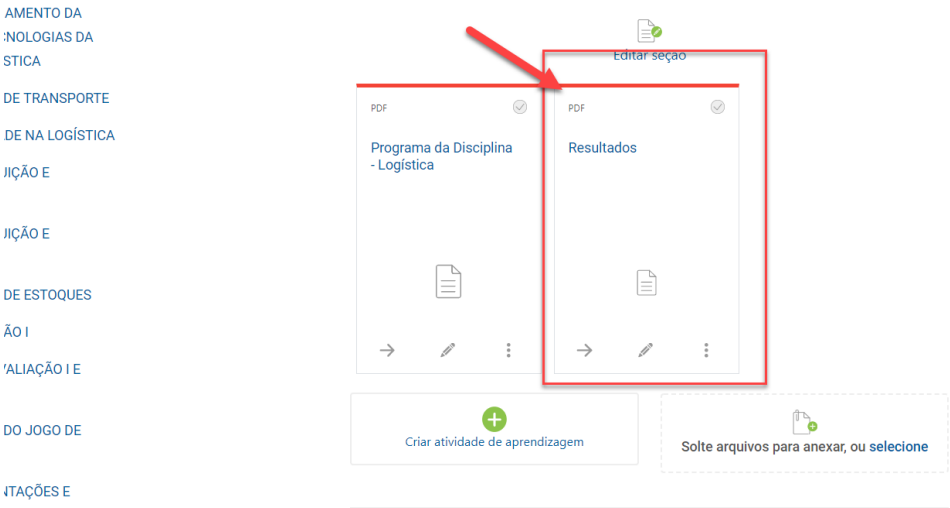
3. Pronto! Arquivo movido.