PROJETOS INTEGRADOS

2023

COMUNIDADE
EM TRANSFORMAÇÃO

FICHA CATALOGRÁFICA
Bibliotecária: Alice Tacão Wagner - CRB 7/RJ 4316

C397p Centro Universitário de Volta Redonda - UniFOA
Projetos integrados: comunidade em transformação [e-book]. – Volta Redonda: FOA, 2023. 102 p. Il

Planejamento e organização: Pró-Reitoria de Extensão e Nucleadores de Extensão.

Essa publicação possui vários autores.

ISBN: 978-85-5964-163-9

1. Projetos educacionais. 2. Projetos integrados. 3. Projeto de extensão universitária. 4. Impactos socioambientais. I. Fundação Oswaldo Aranha. II. Centro Universitário de Volta Redonda. III. Título.

CDD 371.006

FOA

Presidente
Eduardo Guimarães Prado
Diretor Administrativo-financeiro
Iram Natividade Pinto
Diretor de Relações Institucionais
Júlio César Soares Aragão
Superintendente Executiva
Josiane da Silva Sampaio

CENTRO UNIVERSITÁRIO DE VOLTA REDONDA - UNIFOA

Reitora

Procuradora Educacional Institucional
Ivanete da Rosa Silva de Oliveira

Pró-reitor Acadêmico
Bruno Chaboli Gambarato

Pró-reitora de Pesquisa e Pós-graduação
Igor Dutra Braz

Pró-reitora de Extensão
Ana Carolina Callegario Pereira

Pró-reitor de Planejamento e Desenvolvimento
Washington de Macedo Lemos

Pró-reitor de Educação a Distância e Tecnologias de Ensino
Rafael Teixeira dos Santos

PLANEJAMENTO E ORGANIZAÇÃO

Pró-reitora de Extensão

Ana Carolina Callegario Pereira

Nucleadores de Extensão

Ivyna Espínola Caetano Jordão

Luciana Pereira Pacheco Werneck

Marcelo Augusto Mendes da Silva

Rogério Nogueira Pereira

Wesley Luiz Rodrigues Pereira

EDITORA FOA

Editor-Chefe

Laert dos Santos Andrade

Projeto Gráfico e Diagramação

Patrícia Soares Rocha Alves

Revisão de Língua Portuguesa

Maria Aparecida Rocha Gouvêa

APRESENTAÇÃO

No contexto do ensino superior, práticas extensionistas são frequentemente percebidas como meros cumprimentos de obrigações acadêmicas. Contudo, é profundamente inspirador observar quando essas práticas transcendem tal limitação, buscando impactar diretamente a vida das pessoas e integrando-se aos currículos acadêmicos. Esse é o caso dos Projetos Integrados do Centro Universitário de Volta Redonda - UniFOA, que aliam ensino, pesquisa e extensão de forma inovadora e transformadora.

Tais práticas revelam novos horizontes para a extensão universitária, demonstrando o verdadeiro papel de uma universidade em constante construção. Ao dialogar com problemas reais, os processos internos do ambiente acadêmico são enriquecidos, resultando em soluções concretas e socialmente relevantes. Nessa perspectiva, as atividades extensionistas tornam-se ainda mais eficazes quando vinculadas à formação integral de pessoas, envolvendo a participação ativa de estudantes, professores, técnicos-administrativos e membros das comunidades locais.

Até 2018, inexistia um marco legal que orientasse a integralização curricular da extensão nas Instituições de Ensino Superior (IES). Contudo, marcos regulatórios prévios, como a Lei n.º 9.394/1996 (LDB) e a Lei n.º 13.005/2014, já previam a inclusão de práticas extensionistas como parte dos currículos de graduação. A Resolução CNE/CES n.º 7/2018 veio consolidar essas diretrizes, exigindo que, no mínimo, 10% da carga horária curricular fosse dedicada a programas e projetos de extensão de relevante impacto social.

Este portfólio destaca as iniciativas extensionistas realizadas no UniFOA, enfatizando sua

contribuição para a integração entre acadêmicos e a comunidade externa. Projetos como o "Bairro Legal" e a "Casa dos Sonhos" ilustram a aplicação de conhecimentos técnicos em engenharia e assistência social para melhorar as condições de habitação e infraestrutura em comunidades carentes. Outras iniciativas, como o "Bem Viver na Comunidade" e a "Formação em Direitos Humanos e Cidadania", promovem a sensibilização para questões sociais, autonomia comunitária e fortalecimento da cidadania.

A abordagem metodológica utilizada nos Projetos Integrados do UniFOA destaca-se por incentivar a análise crítica da realidade, confrontando-a com as ferramentas da ciência, do pensamento reflexivo e da criatividade inovadora. Assim, os resultados alcançados não apenas atendem às demandas identificadas, mas também fomentam o desenvolvimento de habilidades socioemocionais, competências interdisciplinares e a consciência ética dos estudantes.

Por meio desse portfólio, reafirmamos nosso compromisso com a extensão universitária como um dos pilares fundamentais do aprendizado e do serviço à sociedade. O UniFOA segue investindo em projetos transformadores que consolidam a conexão entre a academia e a comunidade, promovendo impactos positivos e duradouros em benefício de uma sociedade mais justa, equitativa e sustentável.

Profª. Drª. Ivanete da Rosa Silva de Oliveira
Reitora do UniFOA
Procuradora Institucional do UniFOA
Presidente da ANPI-IES

SUMÁRIO

10
PROJETO INTEGRADO
IMPACTO DA ESCÓRIA
NO MEIO AMBIENTE

14
PROJETO INTEGRADO
BAIRRO LEGAL

18
PROJETO INTEGRADO
CASA DOS SONHOS

22
PROJETO INTEGRADO
ESCOLA LEGAL E ACESSÍVEL

26
PROJETO INTEGRADO
SAÚDE ESTRUTURAL DE
EQUIPAMENTOS URBANOS

30
PROJETO INTEGRADO
EDUCAÇÃO E ACESSO
À JUSTIÇA

34
PROJETO INTEGRADO
CUIDADOS COM USO
ELETRICIDADE E GÁS

38
PROJETO INTEGRADO
COOPERATIVAS
DE CATADORES DE
RESÍDUOS RECICLÁVEIS

42
PROJETO INTEGRADO
TUTELAS COLETIVAS

46
PROJETO INTEGRADO
ESCOLA MUNICIPAL
QUILOMBOLA DE SANTANA

50
PROJETO INTEGRADO
INSTITUIÇÃO DE LONGA
PERMANÊNCIA DE IDOSOS (ILPI)

54
PROJETO INTEGRADO
BEM-VIVER NA COMUNIDADE

58
PROJETO INTEGRADO
FORMAÇÃO EM DIREITOS
HUMANOS E CIDADANIA

62
PROJETO INTEGRADO
PRÁTICAS CORPORAIS NO
ENSINO FUNDAMENTAL

66
PROJETO INTEGRADO
ATENDIMENTO NA
ARENA ESPORTIVA

71
PROJETO INTEGRADO
SALA VERDE UNIFOA + VERDE

IMPACTO DA ESCÓRIA NO MEIO AMBIENTE

CURSO (S) ENVOLVIDO (S)

- *Engenharia Ambiental*
- *Engenharia Civil*
- *Engenharia de Produção*
- *Engenharia Elétrica*
- *Engenharia Mecânica*

PÚBLICO ALVO

- *Moradores dos bairros Siderlândia e Volta Grande, Volta Redonda - RJ.*

OBJETIVO DO PROJETO

- *Analisar a percepção dos moradores dos bairros Siderlândia e Volta Grande, localizados no município de Volta Redonda, sobre os impactos socioambientais gerados pela deposição de pilhas de escória de aciaria, tais como mudança no cotidiano das famílias, mudança na forma de subsistência do ser humano, desenvolvimento da indústria e das sociedades, fatores de impacto do capitalismo sobre as condições de vida humana e dificuldades das grandes indústrias, para se adequarem à legislação ambiental, atualmente.*

BAIRRO LEGAL

CURSO (S) ENVOLVIDO (S)

- *Engenharia Ambiental*
- *Engenharia Civil*
- *Engenharia Elétrica*

PÚBLICO ALVO

- *Assistidos e funcionários da Instituição de Longa Permanência de Idosos (ILPI) Recanto dos Velhinhos - Francisco Gonçalves Barbosa, Pinheiral-RJ.*

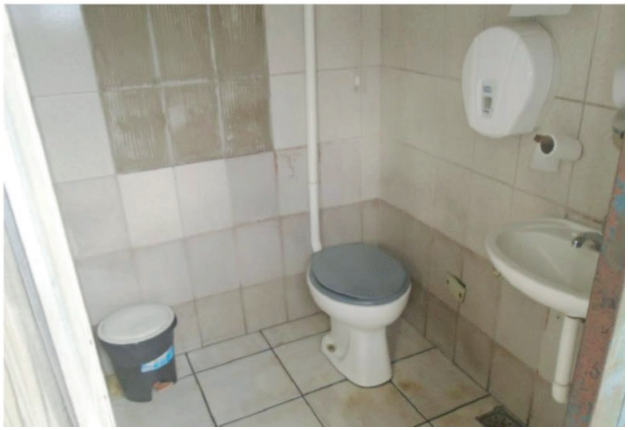

OBJETIVO DO PROJETO

- *Realizar uma análise detalhada da estrutura física e das instalações elétricas da ILPI, identificando os principais problemas e necessidades de reforma, com base na visão e conhecimentos específicos de cada profissão envolvida.*

CASA DOS SONHOS

CURSO (S) ENVOLVIDO (S)

- *Engenharia Ambiental*
- *Engenharia Civil*
- *Engenharia de Produção*
- *Engenharia Elétrica*
- *Engenharia Mecânica*
- *Serviço Social*

PÚBLICO ALVO

- *Comunidade do bairro Parque Maíra, Pinheiral-RJ.*

CRAS I

OBJETIVO DO PROJETO

- *Disponibilizar à comunidade do bairro Parque Maíra uma cartilha digital com informações instrucionais que contribua com a melhora da ambiência de suas habitações, tornando-as a efetivação de sonhos.*

ESCOLA LEGAL E ACESSÍVEL

CURSO (S) ENVOLVIDO (S)

- *Engenharia Civil*
- *Engenharia de Produção*
- *Engenharia Elétrica*
- *Engenharia Mecânica*
- *Sistemas de Informação*

PÚBLICO ALVO

- *Estudantes e funcionários da Escola Municipal Três Poços, Pinheiral-RJ.*

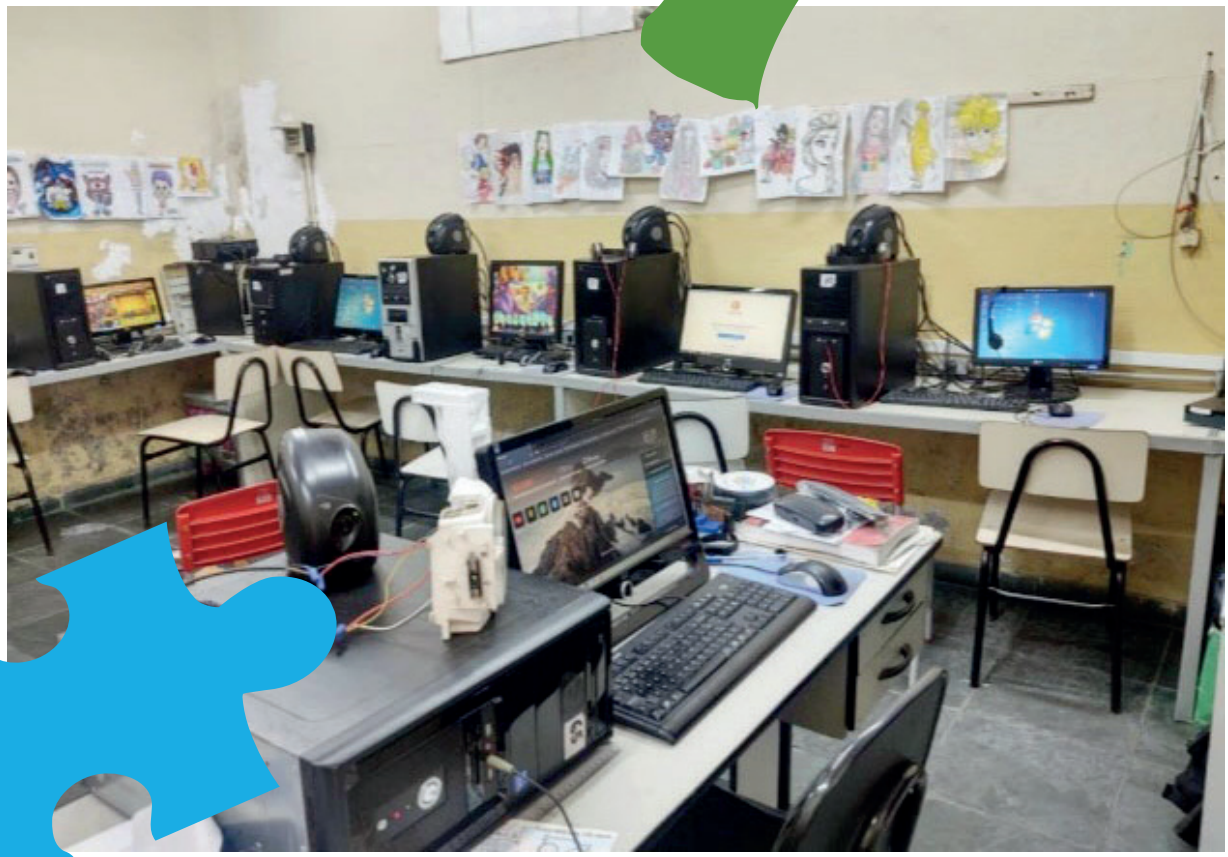

OBJETIVOS DO PROJETO

- *Diagnosticar as carências, fragilidades e necessidades da escola e, de forma ampla, propor ações diversas, que no caso, tornarão o educandário mais inclusivo com as ações de acessibilidade.*

- *Além disso, realizar um levantamento das medidas urgentes para suprir as carências tecnológicas, proporcionando um ambiente de aprendizado mais atualizado e alinhado às demandas contemporâneas.*

SAÚDE ESTRUTURAL DE EQUIPAMENTOS URBANOS

CURSO (S) ENVOLVIDO (S)

- *Engenharia Civil*
- *Publicidade e Propaganda*

PÚBLICO ALVO

- *Comunidade de Volta Redonda e visitantes.*

OBJETIVO DO PROJETO

- *Informar a população sobre os sinais de manifestações patológicas em edifícios públicos, possibilitando a identificação precoce de problemas estruturais e promover uma mudança de cultura em relação à preservação e manutenção dos equipamentos urbanos públicos, estimulando a participação ativa da população na conservação desses espaços.*

EDUCAÇÃO E ACESSO À JUSTIÇA

CURSO ENVOLVIDO

- *Direito*

NÚCLEO ENVOLVIDO

- *Escritório da Cidadania*

PÚBLICO-ALVO

- *Assistidos/jurisdicionados atendidos no Núcleo de Atendimento, Distribuição, Autuação e Citação do I Juizado Especial Cível da Comarca de Volta Redonda - NADAC, órgão judicante pertencente ao Tribunal de Justiça do Estado do Rio de Janeiro - TJ/RJ.*

OBJETIVO DO PROJETO

- *Realizar atendimento jurídico e proposição, se for o caso, de medidas judiciais, a respeito dos direitos legais e das garantias públicas.*

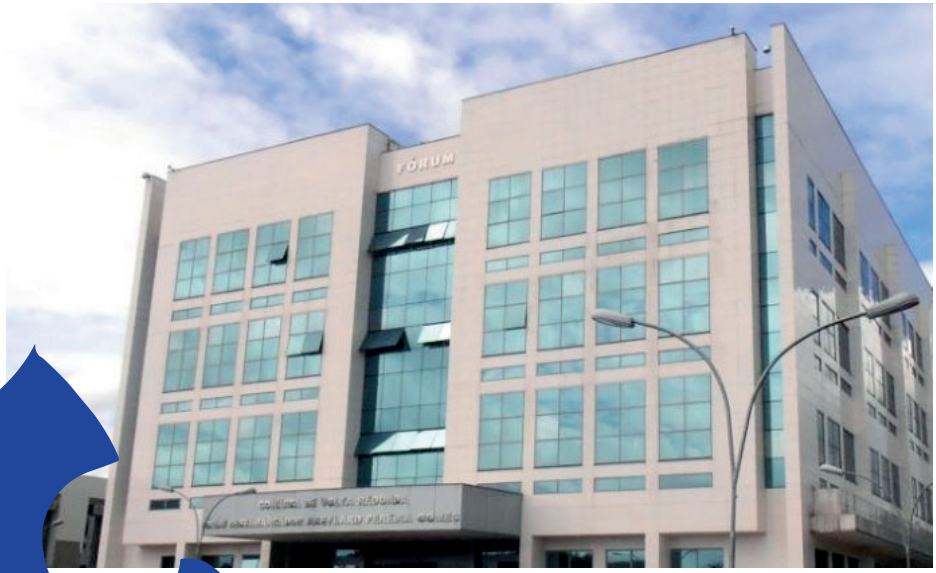

Hurley

CUIDADOS COM USO DE ELETRICIDADE E GÁS

CURSO (S) ENVOLVIDO (S)

- *Engenharia Elétrica*
- *Engenharia Mecânica*

PÚBLICO-ALVO

- *Estudantes do CIEP 291 Dom Martinho Schlude, Rua Benedito Honorato, 147 - Centro, Pinheiral – RJ.*

OBJETIVO DO PROJETO

- *Conscientizar alunos do CIEP 291 Dom Martinho Schlude sobre o uso seguro da eletricidade e gás de cozinha, apresentado, em forma de palestra, os cuidados básicos para a segurança de suas famílias.*

COOPERATIVAS DE CATADORES DE RESÍDUOS RECICLÁVEIS

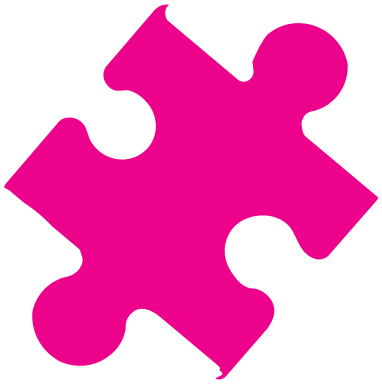

CURSO (S) ENVOLVIDO (S)

- *Engenharia Ambiental*
- *Engenharia Civil*
- *Engenharia de Produção*
- *Engenharia Elétrica*
- *Engenharia Mecânica*
- *Sistemas de Informação*

PÚBLICO-ALVO

- *Cooperativas de catadores de resíduos recicláveis de Volta Redonda - RJ.*

OBJETIVOS DO PROJETO

- *Desenvolver uma extrusora de garrafa PET automática, de baixo custo, que possa ser operada por pessoas de diferentes níveis de formação, promovendo a reutilização do plástico e gerando impacto socioeconômico positivo.*

- *Dessa forma, o projeto visa contribuir com os Objetivos de Desenvolvimento Sustentável (ODS) da ONU, principalmente com os objetivos 11 (Cidades e Comunidades Sustentáveis), 10 (Redução das Desigualdades) e 8 (Trabalho Decente e Crescimento Econômico).*

TUTELAS COLETIVAS

CURSO (S) ENVOLVIDO (S)

- *Administração*
- *Ciências Contábeis*
- *Direito*
- *Jornalismo*
- *Publicidade e Propaganda*

NÚCLEO ENVOLVIDO

- *Escritório da Cidadania*

PÚBLICO-ALVO

- *Pessoas que desejam legalizar ou constituir uma entidade sem fins lucrativos.*

OBJETIVO DO PROJETO

- *Fortalecer a formalização de associações e coletivos que prestam serviços de cunho social ou religioso para a sociedade.*

ESCOLA MUNICIPAL QUILOMBOLA DE SANTANA

CURSO (S) ENVOLVIDO (S)

- *Ciências Biológicas (Bacharelado e Licenciatura)*
- *Design*
- *Enfermagem*
- *Medicina*
- *Nutrição*
- *Odontologia*
- *Serviço Social*

PÚBLICO-ALVO

- *Discentes, docentes e funcionários da Escola Municipal Quilombola de Santana Irmã Elizabeth Alves e os demais moradores do Quilombo de Santana, Largo da Igreja, Santana, Quatis-RJ.*

OBJETIVOS DO PROJETO

- *Promover feiras de ciências e biologia na escola municipal quilombola;*
- *Realizar palestras sobre temas na área da saúde, meio ambiente e cidadania;*
- *Montar uma brinquedoteca na escola;*
- *Doar materiais da campanha de arrecadação de higiene bucal (pastas e escovas de dentes e fio dental) e livros infanto-juvenil;*
- *Realizar ações associadas a saúde bucal e realização ações de educação ambiental.*

INSTITUIÇÃO DE LONGA PERMANÊNCIA DE IDOSOS (ILPI)

CURSO (S) ENVOLVIDO (S)

- *Engenharia de Produção*
- *Sistemas de Informação*

PÚBLICO-ALVO

- *Assistidos da Instituição de Longa Permanência de Idosos (ILPI) Recanto dos Velhinhos de Pinheiral/ RJ, Rua Francisco Ribeiro de Abreu, 102 - Centro, Pinheiral - RJ.*

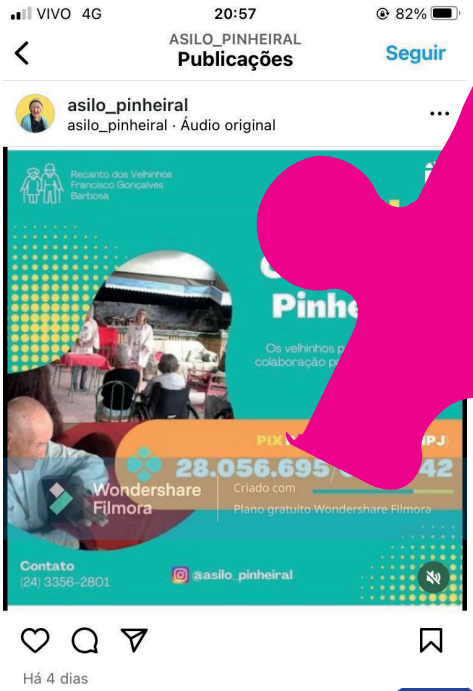

OBJETIVO DO PROJETO

- *Criar redes sociais para uma ILPI, capazes de aumentar a visibilidade de suas necessidades, divulgar eventos realizados e aumentar o envolvimento dos residentes e da comunidade.*
  A ILPI poderá usar as mídias sociais para promover eventos de arrecadação de fundos, festas de aniversário para os residentes, apresentações musicais ou atividades educacionais, além de ser um ótimo meio de contato com o mundo exterior para muitos internos.

BEM VIVER NA COMUNIDADE

CURSO (S) ENVOLVIDO (S)

- *Educação Física (Bacharelado)*
- *Odontologia*

PÚBLICO-ALVO

- *Estudantes da Escola Municipal Professora Helena Maria Estefani, Bairro Água Limpa, Volta Redonda – RJ.*

OBJETIVOS DO PROJETO

- *Fomentar autonomia e autocuidado na comunidade;*
- *Acolher e construir vínculos entre os componentes da comunidade;*
- *Sensibilizar os estudantes do UNIFOA sobre a responsabilidade social;*
- *Proporcionar ao discente do UNIFOA a vivência nas comunidades dentro de suas dinâmicas sociais e desafios reais.*

FORMAÇÃO EM DIREITOS HUMANOS E CIDADANIA

CURSO (S) ENVOLVIDO (S)

- *Ciências Biológicas (Bacharelado)*
- *Direito*
- *Enfermagem*
- *Jornalismo*
- *Medicina*
- *Publicidade e Propaganda*
- *Serviço Social*

PÚBLICO-ALVO

- *Docentes de ensino fundamental e médio da rede pública de educação de Volta Redonda, RJ.*

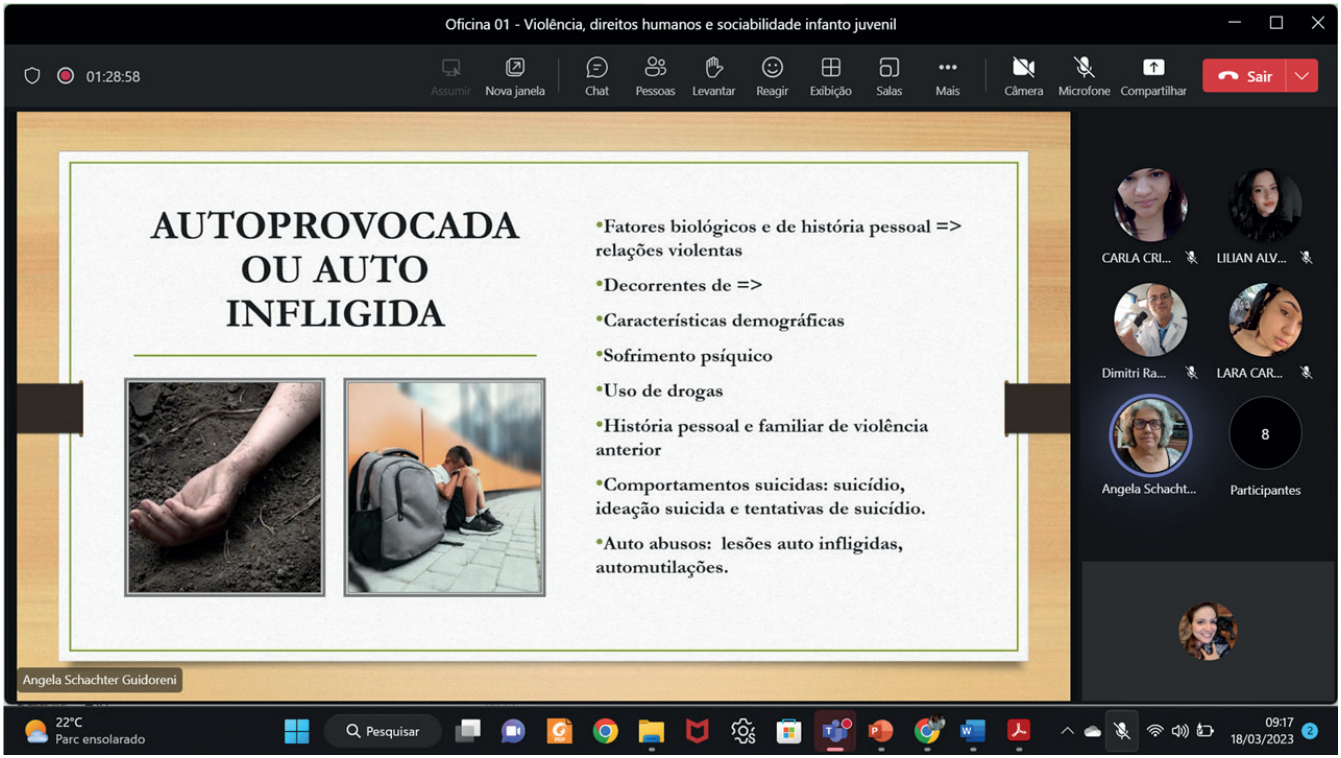
Oficina 01 - Violência, direitos humanos e sociabilidade infanto juvenil
01:28:58
Assumir
Nova janela
Chat
Pessoas
Levantar
Reagir
Exibição
Salas
Mais
Câmera
Microfone
Compartilhar
Sair
AUTOPROVOCADA OU AUTO INFLIGIDA
•Fatores biológicos e de história pessoal => relações violentas
•Decorrentes de =>
•Características demográficas
•Sofrimento psíquico
•Uso de drogas
•História pessoal e familiar de violência anterior
•Comportamentos suicidas: suicídio, ideação suicida e tentativas de suicídio.
•Auto abusos: lesões auto infligidas, automutilações.
CARLA CRI...
LILIAN ALV...
Dimitri Ra...
LARA CAR...
Angela Schacht...
8
Participantes
Angela Schachter Guidoreni
22°C
Parc ensolarado
Pesquisar
09:17
18/03/2023

OBJETIVOS DO PROJETO

- *Adensar conhecimentos que contribuam na fundamentação teórica e ética do corpo docente para que este seja capaz de identificar, analisar e enfrentar expressões da questão social que são vivenciadas no cotidiano escolar;*

- *Sensibilizar professores e gestão escolar sobre a função da escola enquanto espaço fundamental de socialização da criança e do adolescente;*

- *Contribuir para a apreensão de valores e conhecimentos que motivem o corpo docente a materializarem ações transversais e interdisciplinares de caráter preventivo;*

- *Fomentar habilidades socioemocionais e capacidade de trabalho em equipes multiprofissionais para intervenções críticas e criativas;*

- *Orientar sobre direitos e deveres, legislações, serviços e redes de atendimento quanto às situações identificadas;*

- *Descortinar as possibilidades de construção de atividades no âmbito escolar acerca de temas referentes à intolerância, preconceitos e violências, às violações de direitos e vulnerabilidades e discutir estratégias de intervenção e mediações de conflitos.*

PRÁTICAS CORPORAIS NO ENSINO FUNDAMENTAL

CURSO (S) ENVOLVIDO (S)

- *Educação Física (Bacharelado e Licenciatura)*
- *Medicina*
- *Nutrição*

PÚBLICO-ALVO

- *Estudantes do 8º ano do Ensino Fundamental do Colégio João XXIII, Volta Redonda, RJ.*

OBJETIVOS DO PROJETO

- *Propor atividades recreativas e de grandes jogos, promovidas pelos discentes do Curso de Educação Física;*

- *Promover palestras realizadas pelos discentes dos Cursos de Nutrição e Medicina sobre os benefícios das atividades físicas para a saúde humana.*

NOW IS
THE TIME
TO ACT

ATENDIMENTO NA ARENA ESPORTIVA

CURSO (S) ENVOLVIDO (S)

- *Educação Física (Bacharelado e Licenciatura)*
- *Medicina*
- *Nutrição*

ARENA ESPORTIVA
NICOLAU YABRUDI (SEU NULA)
VOLTA REDONDA

PÚBLICO-ALVO

- *Pessoas de variadas idades que participem das atividades físicas desenvolvidas na Arena Esportiva da Secretaria Municipal de Esporte e Lazer (SMEL), Voldac, Volta Redonda, RJ.*

OBJETIVOS DO PROJETO

- *Proporcionar exercícios de alongamento para os participantes de atividades físicas na Arena Esportiva;*
- *Oferecer orientação nutricional específica para cada caso solicitado;*
- *Colaborar para orientação à boa saúde dos participantes da Arena Esportiva que apresentarem patologias, como diabetes, hipertensão, obesidade, bem como aferir a pressão arterial e realizar avaliação funcional dos participantes.*

SALA VERDE UNIFOA + VERDE

CURSO (S) ENVOLVIDO (S)

- *Design*
- *Sistemas de Informação*

PÚBLICO-ALVO

- *Usuários e frequentadores da Sala Verde UniFOA + Verde, no UniFOA, Três Poços.*

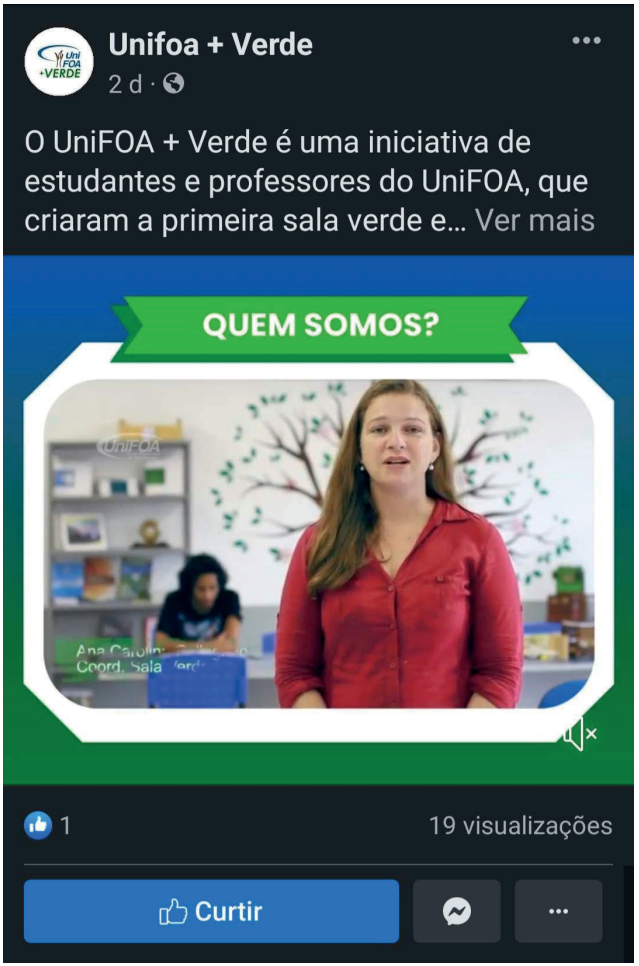

UniFOA
verde
PAPEL
PLÁSTICO
NÃO RECICLÁVEL

OBJETIVOS DO PROJETO

- *Incentivar a implantação de espaços ambientais não formais;*
- *Fomentar práticas de sustentabilidade em diversos campos;*
- *Divulgar projetos, iniciativas e ações desenvolvidas pelas Salas +Verdes nas plataformas eletrônicas do Ministério do Meio Ambiente – MMA;*
- *Promover processos formativos, por meio da Educação Ambiental não formal.*

REDUZA O USO DE:
PLÁSTICO DESCARTÁVEL
O PLÁSTICO É UM DOS PRINCIPAIS DESAFIOS AMBIENTAIS DEVIDO À SUA LONGA VIDA ÚTIL E DIFICULDADE DE DECOMPOSIÇÃO.
PEQUENAS AÇÕES COMO EVITAR USAR SACOLAS PLÁSTICAS NO MERCADO, JÁ FAZEM UMA GRANDE DIFERENÇA!
UniFOA
Centro Universitário de Volta Redonda
UniFOA
Mais Verde

REPARE E
REUTILIZE OBJETOS
ELETRÔNICOS E PILHAS CONTÊM MATERIAIS TÓXICOS QUE PODEM SER PREJUDICIAIS AO MEIO AMBIENTE SE DESCARTADOS INADEQUADAMENTE
EM VEZ DE JOGÁ-LOS NO LIXO COMUM, PROCURE PONTOS DE COLETA ESPECÍFICOS PARA ESSES ITENS!
UniFOA
Centro Universitário de Volta Redonda
UniFOA
Mais Verde

LISTA DE AUTORES

IMPACTO DA ESCÓRIA NO MEIO AMBIENTE

DOCENTE: ÉRIKA FRAGA RODRIGUES

DISCENTES:

ANASTASIA KIARA INACIO RONCOLATO

ANDRÉ LUCAS RODRIGUES

ANTHONY HUGO NEVES DE SOUZA

ARTHUR OLIVEIRA LIMA

BRENO SILVERIO PEREIRA

DANIEL PEREIRA CORRÊA

DAVI FERREIRA CARDOSO

GUILHERME AUGUSTO DE AQUINO CASTILHO

HAYSSA OLIVEIRA PAULINO

JOÃO GABRIEL DOS SANTOS DIAS MOURA MATOS

LAIZA BEATRIZ DE ALCANTARA ALVARENGA

LARISSA TORRES SANTOS

MAGNO JÚNIOR NERY MARTINHO

MARYA EDUARDA FERREIRA ESTEVÃO

MATHEUS CEZAR LEAL

MATHEUS VIDAL BUENO DE OLIVEIRA

MYKAELLA RAMOS DANIEL DA SILVA

PEDRO HENRIQUE BANDEIRA DE SOUZA

POLYANNA GOMES MARTINS

SARAH DO NASCIMENTO SANTOS

SIQUEIRA MARTINS SILVESTRE FILHO

THALISSON WENDEL DA SILVA NASCIMENTO

VICTOR FARIA MARTINS BERALDO

WILLIAM DE MEDEIROS LEAL

BAIRRO LEGAL

DOCENTES: ANA CLAÚDIA DE ALMEIDA CARDINOT, FRANCISCO JACOME GURGEL JÚNIOR, FRANCISCO ROBERTO SILVA DE ABREU, JOSÉ MARCOS RODRIGUES FILHO, RENATO DONATO VIANA.

DISCENTES:

CLAUDIO MARCIO DE ALMEIDA CUNHA

GRASIELE APARECIDA RODRIGUES FREITAS

GUSTAVO MACHADO DE SOUZA MARQUES

IURY DUQUE SOUZA

LUCAS SODRÉ DE SOUZA

MARIA TALITA MENDONÇA RAMOS

NATHÃ MISAEL DA SILVA SOARES

PEDRO BATISTA FIGUEIREDO

RAQUEL DE ALMEIDA SIMÕES

TAMIRES TEIXEIRA SANTANA DA SILVA

VICTÓRIA LEITE RODOLFO

CASA DOS SONHOS

DOCENTES: DANIELE RIBEIRO DO VAL DE OLIVEIRA LIMA SANTA BARBARA, FRANCISCO JACOME GURGEL JÚNIOR, FRANCISCO ROBERTO SILVA DE ABREU, JOSÉ MARCOS RODRIGUES FILHO, LARA BARBOSA DE OLIVEIRA PRADO, RENATO DONATO VIANA.

DISCENTES:

ANA CLARA RIBEIRO CORRÊA DE OLIVEIRA

ANA FLÁVIA CARDOSO COELHO

ANGÉLICA APARECIDA FREITAS CARDOSO REIS

ANITA MACHADO BARROS

BERNARDO MAZOTO GARCIA

BIANCA DE CASSIA CARDOSO BERALDO

CARLA CRISTINA GONÇALVES DA SILVA DE OLIVEIRA

CARLOS FREITAS ANDRADE PINTO

CLAUDIANE DE ALMEIDA SIMÕES

DANIELE MARTINS NETO

DANILO CAMPOS VIEIRA DA SILVA

DÉBORA MOURA DE MORAIS

DIOGO GOMES PENTEADO

DOUGLAS DOS SANTOS GRADIL

ENGENHARIA DE PRODUÇÃO

ENGENHARIA MECÂNICA

ENIO GRANT DE ASSIS BAPTISTA

FELIPE CUNHA DOS SANTOS

FELIPPE ANDERSON DE OLIVEIRA FERREIRA CARDOSO PEREIRA

FERNANDA MARIA DE ALMEIDA SIQUEIRA RAMIRO

FLÁVIA COELHO ROCHA

FRANCIANE DE PAULA SILVA OSORIO

GABRIEL ANTONIO DE OLIVEIRA BENEDITO

GABRIEL MACIEL VALIM

GABRIEL PEDRO VIEIRA FINOTI

GABRIEL SACRE RIBEIRO MONTEIRO

GERALDO MAGELA SALLES DE ALBUQUERQUE

GUILHERME HENRIQUE OLIVEIRA ALVES

GUSTAVO MACHADO DE SOUZA MARQUES

HUGO HENRIQUE DOS SANTOS SOUZA

INIMÁ CÉSAR VALLE MACHADO

JANDERSON DE FARIA PIRES LIMA

JENNIFER MARQUES MARCELINO ANSALONI

JOÃO GABRIEL DA CUNHA ASSIMOS

JOÃO VITOR BATISTA LOPES

JULIANA DA SILVA RIBEIRO CHEMPE

JUSSARA DOS REIS SILVA CAMPOS

LEOMIR LANDIM CARVALHO

LETÍCIA FOLLY TASCA TORRES

MARCOS ERNANE DE SOUZA D'AVILA

MARIA TALITA MENDONÇA RAMOS

MARIÂNGELA RAMOS BRAGA ROCHA

MATHEUS BARRETO BASTOS LACERDA DA SILVA

MATHEUS GONÇALVES DE PAULA

MÔNICA DE SOUZA MATTOS OLIVEIRA

NAYRA TENORIO CARNEIRO

PATRICK DA ROCHA COTRIM

PAULA CRISTINA MATIAS DE SOUZA

PAULO AUGUSTO BERNARDES DA SILVA NEVES

PEDRO LIMA ZANCANELLA

RAPHAELLA CHRISTINI DE OLIVEIRA SOUZA

RAQUEL DE ALMEIDA SIMÕES

ROSELI MUNIZ CAMPOS

SAMUEL MOISÉS RODRIGUES SANTOS

SANDRA PEREIRA DA SILVA SOUZA

SÉRGIO RAISER

SHAYENE VIANA FERREIRA GONÇALVES

TAMIRES TEIXEIRA SANTANA DA SILVA

THIAGO GARCIA CARVALHO

VICTOR BRUNO RAMOS CARDOSO

YURI WILLON CANDIDO

ESCOLA LEGAL E ACESSÍVEL

DOCENTES: DÉBORA AMORIM DE CARVALHO, FRANCISCO ROBERTO SILVA DE ABREU, JANAINA DA COSTA PEREIRA TORRES DE OLIVEIRA, JOSÉ MARCOS RODRIGUES FILHO, LARA BARBOSA DE OLIVEIRA PRADO, RENATO DONATO VIANA, SHIMENI BAPTISTA RIBEIRO DAER.

DISCENTES:

ANA CAROLINA BRAZ DE OLIVEIRA

ARTHUR RODRIGUES LIMA

DOUGLAS DOS SANTOS GRADIL

GABRIHEL WILLIANS CAMPOS DE SOUZA

HUGO HENRIQUE DOS SANTOS SOUZA

JANDERSON DE FARIA PIRES LIMA

LEONARDO OLIVEIRA BOTELHO

LEONARDO ROCHA DA COSTA

LOHANS TIBURCIO DE PAULA

RENAN GOMESTAVARES

RENATA CÂNDIDO RODRIGUES

RICARDO AMORIM DIAS

VITOR SILVA CARVALHO

SAÚDE ESTRUTURAL DE EQUIPAMENTOS URBANOS

DOCENTES: FRANCISCO ROBERTO SILVA DE ABREU, JOSÉ MARCOS RODRIGUES FILHO, STELLA ARANTES ARAGÃO

DISCENTES:

FERNANDA TORRES GONÇALVES CASSAVARA

GABRIHEL WILLIANS CAMPOS DE SOUZA

VICTOR HUGO BOTARRO VIDAL

VICTÓRIA LEITE RODOLFO

EDUCAÇÃO E ACESSO À JUSTIÇA

DOCENTE: CARLOS JOSÉ PACHECO

DISCENTES:

ALANA DUARTE CASTRO

ALEXANDRA DIAS BRAGA

ALEXANDRE ORO CASTILHO

ALICE ANGELO DE OLIVEIRA CARDOSO

ALICE ANGELO DE OLIVEIRA CARDOSO

ALICE ANGELO DE OLIVEIRA CARDOSO

ALICE ANGELO DE OLIVEIRA CARDOSO

ALICE GOMES FIGUEREDO

ALICE MARIA DE ARAUJO VIEIRA

ALLANNA VICTÓRIA CARDOSO RODRIGUES

ALLANNA VICTÓRIA CARDOSO RODRIGUES

ALYNNE EDUARDHA DA SILVA JARDIM

ANA BEATRIZ LEITE SILVA

ANA BEATRIZ VIANELLO FERREIRA

ANA CLARA DELGADO PIRES

ANA FLÁVIA ALVES XAVIER

ANA JAQUELINE DOS SANTOS ROSSI

ANA JAQUELINE DOS SANTOS ROSSI

ANA JÚLIA RAMOS PEREIRA

ANA LUISA LIMA DE OLIVEIRA

ANA VITÓRIA BELMON PEREIRA

ANNA CAROLINA LIMA

ANNA JULIA TIMÓTEO DE OLIVEIRA

ANNA LUIZA DINIZ DE MORAES

ANNA LUÍZA MONTEIRO PIRES

ARIELLE PEREIRA DE SOUZA

ARTHUR SANTOS PIRES

ARTHUR SANTOS PIRES

AYRINE NUNES OLIVEIRA RODRIGUES

AYRINE NUNES OLIVEIRA RODRIGUES

BEATRIZ SILVEIRA CAVALCANTE

BERNARDO FRYDMAN

CAIO DA CRUZ CAMPOS

CAIO DA CRUZ CAMPOS

CAMILA RIBEIRO LOPES

CARLA FERREIRA GOMES

CARLOS MAURICIO BRAGA DA SILVA PINHEIRO

CAROLINA NASCIMENTO FERRAZ

CAROLYNE DA SILVA CIRINO

CAROLYNE DA SILVA CIRINO

CÁSSIO PEREIRA BRASIL

CÁSSIO PEREIRA BRASIL

CATHARINA NOYMA MACHADO

CINTYA JUSTINIANO TELES TAVARES

CLARA MARIA DE MORAES PENNA FIRME

CLAUDINÊIA OLIVEIRA RIBEIRO

DANIELLA RODRIGUES TORRES DA FONSECA

DANIELLE SALES CIONI DA SILVA

DANIELLI GONÇALVES DA SILVA DEOLA

DANIELLI GONÇALVES DA SILVA DEOLA
DÉBORA DE ANDRADE SILVA
DÉBORAH SILVA FLORENCIO
DOMENIQUE FERREIRA FRAGA
EDER MIRANDA GERALDO
EDUARDA MARCELLY JACINTO DA SILVA
EDUARDO MOREIRA
ELAINE FABIANO PIMENTEL
ELLEN TORRES BRUNO
ESTER CARVALHO DA SILVA COSTA
ESTER MARTINS FERREIRA
ESTER PEREIRA DA SILVA COSTA
FLAVIANE VITÓRIA DE SOUZA SELVATI
FLAVIO DE SOUZA BRASIL
FLAVIO DE SOUZA BRASIL
FREDERICO PEREIRA TENCHINI DA SILVA JUNIOR
FREDERICO PEREIRA TENCHINI DA SILVA JUNIOR
GABRIEL ACHCAR FRIGO DE TOLEDO
GABRIEL ALTINO CAMPOS VIEIRA DA SILVA
GABRIEL ALTINO CAMPOS VIEIRA DA SILVA
GABRIEL BITTENCOURT DE MATOS ALVES
GABRIEL BITTENCOURT DE MATOS ALVES
GABRIEL CÉLIO RODRIGUES SANTOS
GABRIEL LUÍS RIBEIRO DE LEMOS
GABRIELA MARQUES DO NASCIMENTO
GABRIELLA LAMEIRA DO NASCIMENTO DUARTE
GABRIELLA RODRIGUES SILVA
GABRIELLE VITÓRIA COUTINHO MOREIRA
GABRIELLE VITÓRIA COUTINHO MOREIRA
GABRIELLY MEDEIROS BARTOLINI SILVA
GABRIELLY NOGUEIRA DA SILVA PEREIRA
GABRIELLY NOGUEIRA DA SILVA PEREIRA
GIOVANNA MARQUES PEREZ
GIOVANNA WELLEN MACHADO BRITO
GRACIENE APARECIDA BENFICA
GRACIENE APARECIDA BENFICA
GUISELLA MATUZ BORGES DE SOUZA
GUISELLA MATUZ BORGES DE SOUZA
GUSTAVO ALMEIDA VIEIRA
GUSTAVO NACIF SCARAMUSSA
HANARCHI GRANATO MENDONÇA FAGUNDES
HEITOR CÉSAR DUTRA FRANCO MARQUES
HELENA CHRISTINA GAMA CARVALHO FERREIRA
HELENA FORTES DE AQUINO
HELENA TEIXEIRA PEREIRA
HUGO SOUSA ALVES TIODORO
HUGO SOUSA ALVES TIODORO
HUGO SOUSA ALVES TIODORO
HUGO SOUSA ALVES TIODORO
HUMBERTO VALE PINHEIRO
IAGO BARBOSA PORTO
ISABELA GONÇALVES PEREIRA
ISABELE DE MOURA ESPOSTI MOREIRA
ISABELLA FERNANDES DE SALLES
ISABELLE DOS SANTOS SILVA
ISABELLE DOS SANTOS SILVA

ISABELY RIBEIRO POLIDORO
ISADORA THAMARA DE SOUSA LIMA GONÇALVES
ISRAEL PEREIRA FELIX
ÍTALO PEREIRA DA SILVA SOUZA
ÍTALO PEREIRA DA SILVA SOUZA
JEAN BRENER GRACIANI DA COSTA
JERÔNIMO TEIXEIRA SOARES JUNIOR
JERÔNIMO TEIXEIRA SOARES JUNIOR
JHENIFFER SOARES DE CARVALHO
JHONATHAN DA SILVA MOREIRA
JOÃO GABRIEL CARVALHO FRANCISCO BATISTA
JOÃO GABRIEL DELGADO MAIA
JOÃO GUILHERME ARAUJO DE FREITAS
JOÃO VÍCTOR DOS SANTOS RODRIGUES
JOÃO VICTOR SILVA VELLOSO
JOÃO VITOR CANESHI NAVES DO AMARAL
JOÃO VITOR JARDIM GOMES DE ALENCAR
JORGE RICARDO DA SILVA JÚNIOR
JORGE RICARDO DA SILVA JÚNIOR
JORGE RICARDO DA SILVA JÚNIOR
JORGE RICARDO DA SILVA JÚNIOR
JOSE EDIL DA SILVA JUNIOR
JÚLIA ALVES DOS SANTOS
JÚLIA DOS SANTOS COSATE
JÚLIA GONÇALVES DONÁDIO DE CASTRO
JÚLIA LIZ ALVES PERES
JÚLIA MARTINS DE ÁVILA
JÚLIA MENEZES CARDOSO MACHADO
JÚLIA OLIVEIRA ALVARENGA
JÚLIA OLIVEIRA ALVARENGA
JÚLIA OLIVEIRA ALVARENGA
JULIA TORRES DAMIANI
JULIANA CUSTODIO LIMA DA SILVA
KADMA DE ALMEIDA CALID REIMOL
KAMILA DE ARAUJO BERNARDO BARBOSA
KAROLINY FIGUEIREDO VIANA
KASSIANO AUGUSTO MARTINS DA SILVA
KAYLANE COELHO DA SILVA
KELVIM INÁCIO DE AGUIAR
KELVIM INÁCIO DE AGUIAR
KEROLAYNE FERREIRA MOTTA SANTOS
KEROLAYNE FERREIRA MOTTA SANTOS
KESIA PEREIRA LIMA
KÊYLA SYLVANA DE ANDRADE ARRUDA
KYLLANE DE SOUZA SILVA
KYLLANE DE SOUZA SILVA
LAIZA ALCANTARA DA SILVA
LARA CARVALHO DE SOUZA
LARA VITORIA FRIAS REGGI
LARISSA RIBEIRO POLIDORO
LARISSA TEIXEIRA DE AZEVEDO
LAURA MOREIRA ANDRADE
LAURA MOREIRA ANDRADE
LAURA REIS DE SOUZA
LAVÍNIA TULLER ROMANA
LAVÍNIA TULLER ROMANA

LAYS VICTÓRIA RODRIGUES CORRÊA DE BRITO

LIVIA DO NASCIMENTO SILVA

LÍVIA LANA DA SILVA

LUANA DE MELO QUINTELA

LUANA IARA PORTO DE CASTRO CARVALHO

LUANA IARA PORTO DE CASTRO CARVALHO

LUANA SAMPAIO LUGÃO ALCIDES

LUCAS CAMPOS FERREIRA

LUCAS DOS SANTOS ZAMBRONI ROSAS

LUCAS GONÇALVES DE SOUZA

LUCIANA PEREIRA PACHECO WERNECK

LUCIANA PEREIRA PACHECO WERNECK

LUCIANO GABRIEEL SILVA DE OLIVEIRA

LUIZ FELIPE DOS SANTOS COSTA

LUIZA BARENCO COSTA

MANOELA DA COSTA ANDRADE

MANUELLA DOS SANTOS SILVA

MANUELLA HUEBRA DE OLIVEIRA SILVA

MARCOS VINICIUS BITTENCOURT G. DE OLIVEIRA

MARCOS VINICIUS BITTENCOURT GANGANA DE OLIVEIRA

MARIA CAROLINA VITURIANO RODRIGUES

MARIA CLARA MENDONÇA LOURENÇO

MARIA EDUARDA DE PAULA FREITAS

MARIA EDUARDA DE PAULA FREITAS

MARIA EDUARDA GOMES SANTIAGO

MARIA EDUARDA LOPES FERNANDES DA SILVA

MARIA EDUARDA LOPES FERNANDES DA SILVA

MARIA EDUARDA MENEZES PEREIRA ALVES

MARIA FERNANDA ABBUD DOS SANTOS

MARIA GABRIELLA TELLES FERNANDES

MARIA LUIZA DE SOUZA VENGA

MARIANA DE SOUZA CARVALHO DOS SANTOS

MARIELLI MEDEIROS DE SOUZA

MARILAINE DE AGUIAR SERAFIM

MATHEUS ALVES VIEIRA DE SOUZA

MATHEUS ALVES VIEIRA DE SOUZA

MATHEUS ALVES VIEIRA DE SOUZA

MATHEUS JOSÉ ALVES

MAYCON DE JESUS DA SILVA

MICHAEL LANDIM RODOVALHO

MIGUEL FONSECA DE LIMA

MIRELLA RIBEIRO DA SILVA

NADAB DE PAULA FERNANDES

NATÁLIA CRISTINA MARTINS DE ASSIS

NATÁLIA CRISTINA MARTINS DE ASSIS

NATHÁLIA BARHOUCHE LIMA

NATHAN DA SILVA GAMA

NICOLE COUTINHO CARVALHO

NÍCOLLAS CARREIRA DA SILVA

NÚBIA GODINHO VIANA

OSVALDO LUÍS CARDOZO DE ANDRADE

PALLOMA PANTALEÃO ALVES DE MELO

PALLOMA PANTALEÃO ALVES DE MELO

PÂMELLA DA SILVA PACHECO

PAULA QUETLIM CANDIDO DA SILVA

PAULA QUETLIM CANDIDO DA SILVA
PAULO VITOR NASCIMENTO
PEDRO DE CARVALHO TERRA
PEDRO DE CARVALHO TERRA
PEDRO DE CARVALHO TERRA
PEDRO DE CARVALHO TERRA
PEDRO DUTRA DE OLIVEIRA ZAMLUTI
PEDRO ERNESTO GOMIS ALVES
PIETRA CHAVES GABRIEL
PIETRA CHAVES GABRIEL
RAFAEL BRAZ RODRIGUES DA SILVA
RAFAEL BRAZ RODRIGUES DA SILVA
RAFAELA FARIAS DE SOUZA
RAFAELLA CIZENANDO RAMOS
RENAN AUGUSTO BARBOSA DA SILVA
RENAN LINO MARIANO
RENATO VILELA PINTO
RODRIGO DE LIMA VIEIRA
RONAN DE SOUZA ROCHA CORREA
RONNI OLIVEIRA DE SOUZA PENNA
RUÃO DE LIMA SOUZA VARGAS
SUZANA CORRÊA GARCIA DA LUZ
TÁBATHA CRISTINA MOREIRA FEIJOLO
TÁBATHA CRISTINA MOREIRA FEIJOLO
TAÍSSA MESAQUE DE SOUZA
TAYLANE COELHO DA SILVA
THAINARA ELLEN DA SILVA FONSECA
THAÍS DE PAULA RODRIGUES
THALYTA MICHELLE DA SILVA SANTOS OLIVEIRA
THALYTA MICHELLE DA SILVA SANTOS OLIVEIRA
THIAGO SOUZA DE OLIVEIRA AFONSO
VALMA MORAIS CARDOSO LORENA
VALMA MORAIS CARDOSO LORENA
VALQUÍRIA SAVITTI
VALQUÍRIA SAVITTI
VICTÓRIA DE PAULA RAMOS
VICTÓRIA DE PAULA RAMOS
VICTÓRIA SANSÃO SANTOS
VINÍCIUS ATAÍDE FRANCO
VINÍCIUS OLIVEIRA XAVIER
VINÍCIUS OLIVEIRA XAVIER
VINÍCIUS SANTOS DIAS
VÍTOR FIDELIS E SILVA RESENDE
VITOR SILVA SEIXAS
VITÓRIA CAROLINE PAULA DA ROCHA
VITÓRIA MARIA DE SOUZA CRUZ
VIVIAN TEIXEIRA SILVEIRA
WILLIAM JÚNIOR BERTHOLO PEREIRA CAETANO

CUIDADOS COM USO ELETRICIDADE E GÁS

DOCENTES: EDSON DE PAULA CARVALHO, IZABEL DE OLIVEIRA DA MOTASANDRO ROSA CORREA.

DISCENTES:

CAIO DOS SANTOS CUNHA CRESPO

CLAUDIO MARCIO DE ALMEIDA CUNHA

EMANUEL VIDAL DA SILVA

GRASIELE APARECIDA RODRIGUES FREITAS

HIGOR MARQUES SOUZA DA ROCHA

HUGO BARBOSA DOS REIS

IGOR LIMA DA CONCEIÇÃO

IURY DUQUE SOUZA

JHONATHAN VITOR CARIÚS VALORY GAMA

JOÃO PEDRO BASTOS LIMA HINGEL

JOÃO VICTOR CALZAVARA DA SILVEIRA

JOÃO VÍTOR AMORIM ABBADE ALVES

LARISSA SILVA DE BARROS

LOHANS TIBURCIO DE PAULA

MARIA GABRIELLE ASSUNÇÃO GOMES

RAPHAEL XAVIER SILVA DE LIMA

RICARDO AMORIM DIAS

COOPERATIVAS DE CATADORES DE RESÍDUOS RECICLÁVEIS

DOCENTES: CIRLENE FOURQUET BANDEIRA, ITALO PINTO RODRIGUES, SAMANTHA GRISOL DA CRUZ NOBRE

DISCENTES:

ANA JÚLIA FRÓES ODORISI

ARTHUR ALVES DE SOUZA

ARTHUR ALVES MEISTER

ARTHUR FIRMO DOS SANTOS MORAES SOARES

BERNARDO RIBEIRO DA SILVA

BRENO SILVERIO PEREIRA

BRUNA ALVES MOREIRA E SILVA

BRUNO LIMA DOS SANTOS

DANIEL DOS SANTOS AGUIAR

DAVI DUARTE ROCHA

EDIMILSON EMANUEL FONSECA ALVES

EDMAR MOREIRA DA SILVA

ELLEN CARDOSO SILVA NASCIMENTO

ERICKSON SILVA DAS DORES

FELIPE LIMA FERNANDES DA SILVA

FELIPE RODRIGUES DE SOUZA FREITAS

GABRIEL ALBERTO RODRIGUES

GABRIEL FIGUEIREDO TEIXEIRA

GABRIEL FORTUNA PIMENTA

GABRIEL JOSÉ BRAGA ARVELLOS DOS SANTOS

GABRIEL LOPES PASCOLI

GABRIEL SOUZA DE CASTRO

GABRIELLE FERREIRA SILVA

GIAN LUCA SILVA SOARES

GIOVANNA DE CARVALHO DO NASCIMENTO

HENRIQUE EDUARDO SOARES DA SILVA

IAGO RODRIGUES CHAGAS DE SOUZA SANTOS

IGOR CHARDELLI PEÇANHA DE OLIVEIRA

INGRID MANGIA BARROS

JAIME DOS SANTOS MANOEL DA SILVA

JOÃO PEDRO MOREIRA GUERRA

JOÃO VITOR DA SILVA MEIRELLES

JONATHAN DA SILVA SALDANHA

JULIA DA COSTA PEREIRA

KEVIN AMORIM FUCHS

LARISSA VIEIRA CARVALHO BARBOSA

LEONARDO PEDROSO VIEIRA

LUCAS DA CUNHA PORTO

LUCAS DE ALMEIDA FERNANDES

LUCAS DE OLIVEIRA MARTINS

LUCAS MORAES LOPES DA SILVA

LUCAS RAPOSO DA CRUZ

LUCIANO AUGUSTO MOURA DA SILVA

MARIA EDUARDA DO NASCIMENTO ABRANCHES

MATEUS MARTINS CALDEIRA NUNES

MATHEUS DE ALMEIDA SILVA

MATHEUS FLÔRES DE ALMEIDA CANDIDO

MATHEUS SOUZA DE PAULA SILVA

MIGUEL FRANÇA MEDEIROS LEAL

MILLENA OTOGALLI DE FREITAS

NICOLAS SILVA DE PAULA

NYCOLLE SCHIMONCY DA SILVA

PAULO IVO BITTENCOURT JÚNIOR

PAULO RENATO PERIS ROSA

PEDRO AUGUSTO FAZOLATO DA SILVA

PEDRO FELIPE RAMOS ZUBIETA

PEDRO HENRIQUE LOPES OTAVIANO LIMA

PEDRO MATEUS LOPES DE RESENDE DIAS

PEDRO RONSISVALLE MACIEL TOLEDO

RAFAEL DE SOUZA PIRES

RAFAEL RODRIGO RIBEIRO DE PAULA

RHAISSA JULLIANI CEZAR DE SOUZA

ROGER TEIXEIRA MENENGUCI DE ALMEIDA

THALES LESSA RODRIGUES

THIAGO FERREIRA FERNANDES

THIAGO PAULO OLIVEIRA DOS SANTOS

UALISON SILVA FLORENCIO

VÍTOR HUGO MATTOS SENA

VITÓRIA CARDOSO GONÇALVES

WELLINGTON PEREIRA DE MATOS

WICTOR HUGO DO VALE RODRIGUES

YURE BARRETO GUIMARÃES

YURI GABRIEL VIANA SILVA

TUTELAS COLETIVAS

DOCENTE: DARIO ARAGÃO NETO

DISCENTES:

ALEXANDRE ORO CASTILHO

ALYNNE EDUARDHA DA SILVA JARDIM

ANA BEATRIZ LEITE SILVA

ANA LUISA LIMA DE OLIVEIRA

ANNA LUÍZA MONTEIRO PIRES

ARIELLE PEREIRA DE SOUZA

CAMILA RIBEIRO LOPES

DANIELLA RODRIGUES TORRES DA FONSECA

DANIELLE SALES CIONI DA SILVA

EDUARDO BALIEIRO NUNES FERREIRA

ELAINE FABIANO PIMENTEL

ESTER MARTINS FERREIRA

ESTER PEREIRA DA SILVA COSTA

FLAVIO DE SOUZA BRASIL

GABRIEL BITTENCOURT DE MATOS ALVES

GABRIEL DE PAULA BAUMGRATZ

GABRIELLA RODRIGUES SILVA

GABRIELLY MEDEIROS BARTOLINI SILVA

GABRIELLY NOGUEIRA DA SILVA PEREIRA

GIOVANNA MARQUES PEREZ

GIOVANNA WELLEN MACHADO BRITO

HELENA FORTES DE AQUINO

ISABELE DE MOURA ESPOSTI MOREIRA

ISABELLA FERNANDES DE SALLES

JOÃO VÍCTOR DOS SANTOS RODRIGUES

JOÃO VICTOR SILVA VELLOSO

JÚLIA ALVES DOS SANTOS

KAROLINY FIGUEIREDO VIANA

KASSIANO AUGUSTO MARTINS DA SILVA

LARA CARVALHO DE SOUZA

LARA VITORIA FRIAS REGGI

LAYS VICTÓRIA RODRIGUES CORRÊA DE BRITO

LUANA IARA PORTO DE CASTRO CARVALHO

LUANA SAMPAIO LUGÃO ALCIDES

LUCAS GONÇALVES DE SOUZA

LUIZ FELIPE DOS SANTOS COSTA

LUIZA BARENCO COSTA

MARIA FERNANDA ABBUD DOS SANTOS

MARTHA DE BETÂNIA DO NASCIMENTO DE FREITAS FERREIRA

MICHAEL LANDIM RODOVALHO

NICOLE COUTINHO CARVALHO

PÂMELLA DA SILVA PACHECO

PAULO VITOR NASCIMENTO

RAFAEL BRAZ RODRIGUES DA SILVA

RAYANE PRADO DE OLIVEIRA

RENAN AUGUSTO BARBOSA DA SILVA

RENATA DOS SANTOS ROCHA

RODRIGO DE LIMA VIEIRA

RONAN DE SOUZA ROCHA CORREA

TAÍSSA MESAQUE DE SOUZA

VINÍCIUS SANTOS DIAS

VITÓRIA MARIA DE SOUZA CRUZ

ESCOLA MUNICIPAL QUILOMBOLA DE SANTANA

DOCENTES: AILTON DA SILVA CARVALHO, ANDRÉ BARBOSA VARGAS, DIMITRI RAMOS ALVES, HENRIQUE WOGEL TAVARES, LÍVIA DE PAULA VALENTE MAFRA, PATRICIA SOARES ROCHA ALVES, THAIS DE OLIVEIRA PONTES.

DISCENTES:

AGHATA MATEUS MACHADO

ANA LAURA DE OLIVEIRA DE ALMEIDA

ANA PAULA DE OLIVEIRA PEREIRA SILVA

CARLA NAARA BENTO MONTEIRO

CAROLINA CARVALHO DE SOUZA

DANDARA APARECIDA DE OLIVEIRA ARCHANJO

DANIELLA VIEIRA DA SILVA

EDUARDA RODRIGUES DE MOURA

EDUARDA RODRIGUES DOS SANTOS

FÁBIO DE SOUZA FERREIRA

HEMILY VITÓRIA DE CARVALHO CARREIRA

JOÃO MARCELO PIMENTA

JÚLIA OLIVEIRA MELLO

JÚLIA SALGADO GONÇALVES MENDES

JULIANA DA SILVA RIBEIRO

KAÍQUE SANGLARD DA CUNHA SOUZA

KARINA FERREIRA DOS SANTOS

MARINA ESPERANÇA SALEM

NICOLAS DE CASTRO BRAGA

THAMIRES APARECIDA LIMA

VINÍCIUS SANTANA PEREIRA

ALICE MOURA DE OLIVEIRA PIRES

ALICE OLIVEIRA ROMÃO

ANA BEATRIZ CALDERONE CARNEIRO DE ALMEIDA

ANA CLARA LIMA DE OLIVEIRA

ANA LUISA EMERIQUE SILVA

ANDREI POLEGARIO ALVES MONTEIRO

ANTONELLA FERNANDES UBA

BEATRIZ CIANELLI GRACIANI

BEATRIZ DE SÁ SILVA PERINA

BRUNO CORREA SINIGALLI DE FREITAS

BRYAN DOMINGUES DA SILVA

CAIO ANDRÉ COLLADO DA SILVA

CLARA MILLER SILVA

DAIANE MICHELE DA SILVA

EDRIENE AGUIAR OLIVEIRA

EDUARDA GOMES ROMERO

EDUARDO ARAUJO RAPHAEL

EDUARDO FAIÃO DE SOUZA

ESTHER CRISTINA DA SILVA SOUZA

GIOVANNA FLORES BRUNO

GIOVANNA SILVA FALCÃO

GUSTAVO RODRIGUES DE SOUZA

GUSTAVO TOLENTINO DE MENDONÇA

ISADORA SILVA COELHO

ISIS GARRET PINHEIRO GOMES

JÉSSICA ALVES DE OLIVEIRA

JOÃO LUCAS MENDES

JOÃO PEDRO DIAS ROZA FRANCISCO

JORDANNA DE CARVALHO DO NASCIMENTO

INSTITUIÇÃO DE LONGA PERMANÊNCIA DE IDOSOS (ILPI)

DOCENTE: SIRLEI APARECIDA DE OLIVEIRA BUBNOFF

DISCENTES:

ALAN DUARTE FAZOLATO

ALTAIR JUNIOR LOURENÇO ITABORAHY

AMANDA DOS SANTOS CAMARGO DE SOUZA

ANA GIULIA DE ALMEIDA NASCIMENTO

BRENO HENRIQUE COUTO DA SILVA

CAIO VIEIRA FERREIRA

CIRO FERNANDES SILVA

DIÊGO CARLOS DOS SANTOS

EDGAR ANTONIO SOARES

FELIPE LAS-CASAS DOS REIS

FERNANDA DE MATTOS SOARES

FILIPE BRANDÃO DA SILVA

FLAVIO ANTONIO PIRES LUCIANO

GABRIEL LAMON LOPES

GABRIEL SOUZA ALVES NASCIMENTO

GUILHERME MEDEIROS AIEX

GUSTAVO SILVA GUARNIERI

JADER BARBOSA CARDOSO

JOÃO PEDRO IGNÁCIO RAMOS

JOÃO VICTOR SILVEIRA DOMINGUES

JOSÉ MIGUEL BANDEIRA DE NOVAES

JULIA BACHINI DA COSTA

KAYKE GUIMARÃES DE OLIVEIRA

KYLDERY DA SILVA PEREIRA

LEONARDO DA SILVA PAIVA

LUCAS ANDRADE DE CASTRO ALMEIDA

LUCAS CUPERTINO DA SILVA NASCIMENTO

LUCAS DE FREITAS OLIVEIRA

MARCO ANTÔNIO VENTURA SILVA

MATHEUS DE PAULA MOTTA FERREIRA

MATTHEW DA SILVA ALMEIDA

MONIQUE MOTA VALLADÃO MANTOVANELL

PEDRO HENRIQUE OLIVEIRA DE SÁ

PEDRO HUGUENIN FERREIRA

RAFAEL EMERICK REIS

RAFAEL RIBAS DE SOUZA FERREIRA

RICHARD FRANCIS DA CUNHA JUNIOR

SAMARA MACHADO DE SOUZA MARQUES

SARAH CARLA SOUZA

TAÍS OLIVEIRA RESENDE

THAYNÁ OLIVEIRA DA SILVA

BEM-VIVER NA COMUNIDADE

DOCENTES: CÁSSIO MARTINS, LIVIA DE PAULA VALENTE MAFRA.

DISCENTES:

ALEX DE PAULA FERREIRA

ALEX DE PAULA FERREIRA

ALLEXIA BRITO DE SOUSA

AMANDA DORN CARVALHO

ANA JÚLIA SENA GILES DA SILVA

ANA JÚLIA SENA GILES DA SILVA

ANA LUISA FRANTAROLLI PERFEITO

ANA PAULA ALVES CADETTE

ANNA CAROLINA MOREIRA DA SILVA

ARTHUR LOPES TEIXEIRA

BÁRBARA KRUPP MONTENARIO

BÁRBARA REZENDE SILVA ANDRADE

BEATRIZ CAMILO ARAÚJO SILVA

BERNARDO KVITKO OLIVEIRA

BRIDA VIRGINIA RODRIGUES QUISSAK

CAMILA CORREIA VALIM

CAMILA VIEIRA LOPES

CAROLINE PITOMBEIRA ARBEX

CASSIANE DE SOUZA AFONSO

CINTIA FLORES FERREIRA ROSA

CLEITON DA CRUZ MAXIMO

DALILA DE LEMOS SOUSA E SILVA

DANIEL ADALBERTO MAZZEI CORREA

EDUARDA OLIVEIRA BITAR SILVA

EDUARDO HIPOLITO DE OLIVEIRA

EDUARDO HIPOLITO DE OLIVEIRA

EDUARDO HIPOLITO DE OLIVEIRA

ELISANGELA DE LOURDES GONZAGA

ELISANGELA DE LOURDES GONZAGA

FABIO MESQUITA NUNES

FERNANDA FREIRES CARDOSO

GABRIEL DOPAZO DE PAULA

GABRIEL DOPAZO DE PAULA

GABRIEL FIDELES DE OLIVEIRA

GABRIELLY NAYRA PEREIRA DE SOUZA

GIOVANNA DE SOUZA MORAES

GIOVANNA PENA REIS

GIULIANA RIBEIRO PEREIRA TEIXEIRA

GUILHERME REIS PACHECO

GUSTAVO LOUBACH SILVA

HUGO NETO FEU

INÊS ALVES DE OLIVEIRA

ISADORA NEVES

ITAMAR JUNIOR MARIA

JACKELINE FERNANDES PACHECO

JOAO GABRIEL DA SILVA MARINHO BONIFACIO
JOELMA SOUZA DA CUNHA
JOSÉ VITOR HIPOLITO CUNHA
JULIANA GUIMARAES DOS SANTOS
LAILA DE SOUZA LANDIM
LAYRA ALVES DE MELLO
LETICIA KETLYN FERREIRA DA SILVA
LILIA SEBASTIANA DA SILVA DE OLIVEIRA
LIVIA LIMA BARBOSA PEREIRA
LUANA CLEMENTE
LUANA NASCIMENTO CAMPOS DE SOUZA
LUCAS BALBI DE MORAES
LUCAS TEODORO AGUIAR DA SILVA
LUIZ AUGUSTO COUTINHO
LUIZA RAFAELA FIALHO LEITE
MARIÁ DA SILVA DIAS
MARIA JÚLIA ALVES XAVIER
MARIAH MOREIRA
MARIANA DOS SANTOS GUIMARAES
MARIANA MORAIS RODRIGUES
MATHEUS DE OLIVEIRA AZEVEDO
MAURO SERGIO RIBEIRO DE MORAES
MILENE LIMA
PEDRO HENRIQUE OLIVEIRA DIAS
POLLYANNA GONÇALVES
SAMIRA OLIVEIRA FERREIRA
SUELLEN DENISE VIEIRA DA CRUZ
TANAYLA FINOTI DE OLIVEIRA
TESSA CANEDO DA COSTA FERREIRA
THAIANI SOUZA ROCHA
THAIANI SOUZA ROCHA
THAÍS ALVES VIDAL
THAÍS GOMES HIGINO
THAÍS REBECA ALVES GUERRA
THALIA MENDONÇA DA SILVA
THAMARA FREITAS DE ALMEIDA VIMERCATI
THIAGO VIEIRA DINIZ
VICTOR HUGO SANTOS FREITAS MARTINS DA SILVA
VICTORIA LUGAO
VITOR HUGO SANTOS FREITAS MARTINS DA SILVA
VITÓRIA BEATRIZ DE OLIVEIRA ARAUJO ARCANJO
VITÓRIA OLIVEIRA BERNY DA SILVA
VITÓRIA SILVA SANTOS

FORMAÇÃO EM DIREITOS HUMANOS E CIDADANIA

DOCENTES: ANGELA SCHACHTER GUIDORENI, CARLOS EDUARDO COSTA PEREIRA, CARLOS JOSÉ PACHECO, CARLOS MARCELO BALBINO, DANIELE RIBEIRO DO VAL DE OLIVEIRA LIMA SANTA BÁRBARA, DIMITRI RAMOS ALVES, EDILBERTO VENTURELLI.

DISCENTES:

ANA CLARA RIBEIRO CORRÊA DE OLIVEIRA

ANA FLÁVIA CARDOSO COELHO

ANA LÚCIA ALVES NOGUEIRA

ANGÉLICA APARECIDA FREITAS CARDOSO REIS

ANITA MACHADO BARROS

BRENDA DE ALMEIDA FRAGA

BRENNER ARAÚJO DA SILVA

CAIK DOS SANTOS OLIVEIRA

CARLA CRISTINA GONÇALVES DA SILVA DE OLIVEIRA

CAUANNE DE ALMEIDA BATISTA

CLAUDIANE DE ALMEIDA SIMÕES

CLEICIELE DA SILVA SILVERIO

CLEICIELE DA SILVA SILVERIO

DÉBORA MOURA DE MORAIS

DRIELLY DE OLIVEIRA SOARES PATRICIO DIAS GERHARDT

FERNANDA MARIA DE ALMEIDA SIQUEIRA RAMIRO

FRANCIANE DE PAULA SILVA OSORIO

GABRIEL HENRIQUE

GABRIELY DELGADO RIBEIRO

GABRIELY DELGADO RIBEIRO

GUSTAVO FELIPE DA SILVA

GUSTAVO FELIPE DA SILVA

HADASSA NIELLY SPACOSKI DA SILVA DOS SANTOS

JADY BARCELOS DE SOUZA

JADY BARCELOS DE SOUZA

JENNIFER MARQUES MARCELINO ANSALONI

JESSICA VICKTORIO RAMOS SILVERIO

JULIANA DA SILVA RIBEIRO CHEMPE

JUSSARA DOS REIS SILVA CAMPOS

LAIZA CARVALHO VIEIRA

LAIZA CARVALHO VIEIRA

LEONARDO EUGENIO ALVES

LEONARDO MACIEL CRISTINO

LILIAN ALVES JURSITZKA

MARCIA STEFANIA DA SILVA

MARIÂNGELA RAMOS BRAGA ROCHA

MAYZA FONSECA SOUZA DE OLIVEIRA GOMES

MÔNICA DE SOUZA MATTOS OLIVEIRA

NAYRA TENORIO CARNEIRO

PAULA CRISTINA MATIAS DE SOUZA

RAPHAELLA CHRISTINI DE OLIVEIRA SOUZA

ROSELI MUNIZ CAMPOS

SANDRA PEREIRA DA SILVA SOUZA

SHAYENE VIANA FERREIRA GONÇALVES

THEICI CARVALHO MARCOS MENDES

VINÍCIUS RODRIGUES ESCOBAR

VINICIUS SANTANA PEREIRA

YURI WILLON CANDIDO

PRÁTICAS CORPORAIS NO ENSINO FUNDAMENTAL

DOCENTES: KAMILA DE OLIVEIRA DO NASCIMENTO, OTÁVIO BARREIROS MITHIDIERI, RODRIGO CESAR CARVALHO FREITAS.

DISCENTES:

ADRIELY VITÓRIA DE OLIVEIRA LOPES

ANA CAROLINA SOARES DE OLIVEIRA

ANA CAROLINA SOARES DE OLIVEIRA

ANA JÚLIA BARROS RODRIGUES VIEIRA

ANA PAULA DE CARVALHO FREITAS

ANNA BEATRIZ FRANCO MONTEIRO

ANNA LUIZA DE JESUS,

AURÉLIO DA SILVA JÚNIOR

BEATRIZ FLEURY MAIA

BIANCA COSTA DO CARMO

CAIO VICTOR SILVA OLIVEIRA

CAMILLY VITORIA DA SILVA NEVES BENTO

CAUÃ ESTANISLAU CORREA DA SILVA

DANIEL PILAD LIMA

DEYVID SOUZA DE PAULA SILVA

ENZO VIÇOZO RODRIGUES

ÉULYS GOMES DA APARECIDA

FABRÍCIO DA SILVA

FELIPE DA SILVA MEDEIROS

GABRIEL AUGUSTO ARANTES COBUCCI

GUILHERME LOPES VERÍSSIMO

GUILHERME MOURA PEREIRA BASTOS

HENRIQUE DE SENA FERREIRA

HERALDO JOSE DELGADO DA SILVA MATTOS

JEAN LUCAS DA SILVA GOMES

JHONATA CUNHA DA SILVA

JOÃO GUIHERME CARVALHO BIANQUINI

JOICE DIAS MENEZES

KAYKY TAVARES DA SILVA

LARISSA CAIRES ARAUJO

LAUAN REINALDO RODRIGUES BAZILIO

LAUAN REINALDO RODRIGUES BAZILIO

LEONAN MENDES DE SOUZA

LUAN SILVERIO FERNANDES

LUCAS BENJAMIM COELHO DE CARVALHO

LUCAS LOPES HOSKEN

LUCAS MATEUS GONZAGA DA SILVA

MAICON SENNA DEFANTE VELASCO

MARLON DA SILVA SEPÚLVEDA

MATHEUS MULLER GAMA DOS REIS

NATÁLIA MARTINS MACHADO

PEDRO HENRIQUE BRITTO TEIXEIRA

PEDRO HENRIQUE BRITTO TEIXEIRA

PEDRO NUNES DE CARVALHO

RAISSA CRISTINA NASCIMENTO NOVATO

ROGERIO PINHEIRO SOARES

SAMUEL GOMIDE MONTEIRO

SUZANE DE ARAUJO ALVES SOARES

TALITA DE CARVALHO FERREIRA DE SOUZA

THIAGO DA SILVA FERNANDES DIAS

VINICIUS DIAS SÁ

VINÍCIUS DIAS SÁ

WALLACE RILSON DA SILVA

ATENDIMENTO NA ARENA ESPORTIVA

DOCENTES: KAMILA DE OLIVEIRA DO NASCIMENTO, OTÁVIO BARREIROS MITHIDIERI, RODRIGO CESAR CARVALHO FREITAS.

DISCENTES:

ADRIELY VITÓRIA DE OLIVEIRA LOPES

ANA CAROLINA SOARES DE OLIVEIRA

ANA CAROLINA SOARES DE OLIVEIRA

ANA JÚLIA BARROS RODRIGUES VIEIRA

ANA PAULA DE CARVALHO FREITAS

ANNA BEATRIZ FRANCO MONTEIRO

ANNA LUIZA DE JESUS,

AURÉLIO DA SILVA JÚNIOR

BEATRIZ FLEURY MAIA

BIANCA COSTA DO CARMO

CAIO VICTOR SILVA OLIVEIRA

CAMILLY VITORIA DA SILVA NEVES BENTO

CAUÃ ESTANISLAU CORREA DA SILVA

DANIEL PILAD LIMA

DEYVID SOUZA DE PAULA SILVA

ENZO VIÇOZO RODRIGUES

ÉULYS GOMES DA APARECIDA

FABRÍCIO DA SILVA

FELIPE DA SILVA MEDEIROS

GABRIEL AUGUSTO ARANTES COBUCCI

GUILHERME LOPES VERÍSSIMO

GUILHERME MOURA PEREIRA BASTOS

HENRIQUE DE SENA FERREIRA

HERALDO JOSE DELGADO DA SILVA MATTOS

JEAN LUCAS DA SILVA GOMES

JHONATA CUNHA DA SILVA

JOÃO GUIHERME CARVALHO BIANQUINI

JOICE DIAS MENEZES

KAYKY TAVARES DA SILVA

LARISSA CAIRES ARAUJO

LAUAN REINALDO RODRIGUES BAZILIO

LAUAN REINALDO RODRIGUES BAZILIO

LEONAN MENDES DE SOUZA

LUAN SILVERIO FERNANDES

LUCAS BENJAMIM COELHO DE CARVALHO

LUCAS LOPES HOSKEN

LUCAS MATEUS GONZAGA DA SILVA

MAICON SENNA DEFANTE VELASCO

MARLON DA SILVA SEPÚLVEDA

MATHEUS MULLER GAMA DOS REIS

NATÁLIA MARTINS MACHADO

PEDRO HENRIQUE BRITTO TEIXEIRA

PEDRO HENRIQUE BRITTO TEIXEIRA

PEDRO NUNES DE CARVALHO

RAISSA CRISTINA NASCIMENTO NOVATO

ROGERIO PINHEIRO SOARES

SAMUEL GOMIDE MONTEIRO

SUZANE DE ARAUJO ALVES SOARES

TALITA DE CARVALHO FERREIRA DE SOUZA

THIAGO DA SILVA FERNANDES DIAS

VINICIUS DIAS SÁ

WALLACE RILSON DA SILVA

SALA VERDE UNIFOA + VERDE

DOCENTES: DÉBORA AMORIM DE CARVALHO, PATRICIA SOARES ROCHA ALVES

DISCENTES:

ANA BEATRIZ DA CRUZ SUTANI MOTTA

ANA JÚLIA MARQUES LEMOS

ANA LUIZA CARDOSO

ARTHUR GOMES BRAGA DA SILVA

ARTHUR RAMOS MARCELINO

ARTUR HENRIQUE DA SILVA OLIMPIO

BRUNO SANTOS CARELLI

CAYQUE SIQUEIRA MANTESSO

CECÍLIA SOUZA WEBER

DANILO ARAUJO SUZANO

DAVI BOHRER CANDIDO

ENRICO CLAUDIO DE PACE

FÁBIO ANTÔNIO ZIMERMANN OLIVEIRA FERNANDES

GABRIEL HENRIQUE PETRONILO MARQUES

HENRIQUE BARBOZA SYDIO

HENRIQUE COSTA GOMES

HENRIQUE VITRAL SILVA ANDRADE

ISAQUE WILLIAN DE ALMEIDA

JOÃO PEDRO BOANERGES FERREIRA

JOÃO PEDRO PASCHOAL BERÇOT

JOÃO VICTOR FONSECA CARVALHO

JUAN ANDRES ALVAREZ SALAZAR

KALEB CÉSAR DE ARAÚJO SILVA

KANANDA KETHENY ALVES DA SILVA

LARISSA VIANNA

LEONEL EGIDIO DE FREITAS

LUCAS FREITAS EMILIO

LUCAS RIBEIRO GOULART

LUCAS RIBEIRO SEABRA

LUÍS MIGUEL PAIVA ESQUIVEL

MAIKE DA SILVA CASTILHO

MAÍRA GUIMARÃES MARTINS

MATHEUS ANDRADE

PABLO CANDIDO PEREIRA DE LANA

PABLO IRINEU DE SOUZA

PAULO RYAN GARANI SALGADO

PAULO VITOR FREITAS DA COSTA

PEDRO ALLAN CHIARELLI CRUZ

PEDRO AMANDO GANDOS CITELLI

PEDRO GONÇALVES DE PAULA

PEDRO HENRIQUE SILVA DE OLIVEIRA

PEDRO LUCAS REIS DE OLIVEIRA SOUSA

REBECA DE ANDRADE

RODRIGO FIÚZA CUNHA

RONALD LUIGI GALVÃO

SARAH DINE DOS SANTOS PEREIRA

THIAGO PEIXOTO DOS SANTOS

VICTOR HUGO VARELO HARTUNG

YAGO MAIA